



MUNICIPIO DE TUZAMAPAN DE GALEANA, PUEBLA

NOTAS A LOS ESTADOS FINANCIEROS
01 DE ENERO AL 31 DE AGOSTO DE 2020

I) NOTAS AL ESTADO DE SITUACIÓN FINANCIERA

Activo

- Efectivo y Equivalentes

A continuación se relacionan las cuentas que integran el rubro de efectivo y equivalentes:

| Concepto | 2020 | 2019 |
|---------------------------------|------------------------|------------------------|
| CAJA | \$ 113,385.21 | \$ - |
| BANCOS | \$ 3,152,682.66 | \$ 1,684,705.24 |
| INVERSIONES TEMPORALES | \$ - | \$ - |
| FONDOS DE AFECTACION ESPECIFICA | \$ - | \$ - |
| Suma | \$ 3,266,067.87 | \$ 1,684,705.24 |

| CAJA | Importe |
|----------------------------------|----------------------|
| CAJA RECURSOS FISCALES | \$ 636.00 |
| CAJA PARTICIPACIONES | \$ 160.00 |
| CAJA RECURSOS FISCALES 2018-2021 | \$ 112,589.21 |
| Suma | \$ 113,385.21 |

Bancos/Tesorería

Representa el monto de efectivo disponible propiedad de MUNICIPIO DE TUZAMAPAN DE GALEANA, en instituciones bancarias, su importe se integra por:

| Banco | Importe |
|---|---------------|
| BBVA BANCOMER CTA 0112126486 FORTAFIN 2018 | \$ 6,664.23 |
| BBVA BANCOMER CTA 0109366822 PROGRAMAS | \$ 10,613.02 |
| BBVA BANCOMER CTA 0110139440 FISM 2017 | \$ 14,885.03 |
| BBVA BANCOMER CTA 0110778761 PROGR FORT FINANCIERO | \$ 7,822.62 |
| BBVA BANCOMER CTA 0103215822 P. ESTATAL | \$ 1,258.49 |
| PARTICIPACIONES BANCOMER 0112433273 | \$ 160,640.85 |
| REC FINAN NO REGULARIZABLES BANCOMER 0112530899 | \$ 20.00 |
| REC FISCALES BANCOMER 0112433354 | \$ 10,697.75 |
| BBVA BANCOMER SA DE CV CTA 0112726238 FORTAMUN 2019 | \$ 5.53 |



MUNICIPIO DE TUZAMAPAN DE GALEANA, PUEBLA

NOTAS A LOS ESTADOS FINANCIEROS 01 DE ENERO AL 31 DE AGOSTO DE 2020

| | | |
|---|-----------|---------------------|
| BBVA BANCOMER SA DE CV CTA 0112728486 FISM 2019 | \$ | 30.33 |
| BBVA BANCOMER SA DE CV CTA 0113063496 PARTICIPACIONES ADMON A | \$ | 142,296.10 |
| BBVA BANCOMER SA DE CV CTA 01113842525 PROII 2019 | \$ | 74.43 |
| BBVA BANCOMER SA DE CV CTA 0113688275 PROII 2019 | \$ | 24,964.75 |
| BBVA BANCOMER SA DE CV CTA 0114186559 FORTAMUN 2020 | \$ | 761,134.24 |
| BBVA BANCOMER SA DE CV CTA 0114186583 FISM 2020 | \$ | 2,011,575.29 |
| Suma | \$ | 3,152,682.66 |

Inversiones Temporales

Representa el monto de efectivo invertido por MUNICIPIO DE TUZAMAPAN DE GALEANA, la cual se efectúa a plazos que van de inversión a la vista hasta 90 días, su importe se integra por:

| Banco | Importe |
|-------------|-------------|
| | \$.00 |
| Suma | \$ - |

Fondos con Afectación Específica

Representan el monto de los fondos con afectación específica que deben financiar determinados gastos o actividades.

| Banco | Importe |
|-------------|-------------|
| | \$.00 |
| | \$.00 |
| Suma | \$ - |

- **Derechos a recibir Efectivo y Equivalentes y Bienes o Servicios a Recibir**

| Concepto | 2020 | 2019 |
|--|------------------------|----------------------|
| CUENTAS POR COBRAR A CORTO PLAZO | \$ - | \$ - |
| DEUDORES DIVERSOS POR COBRAR A CORTO PLAZO | \$ 1,212,131.27 | \$ 79,712.17 |
| OTROS DERECHOS A RECIBIR EFECTIVO O EQUIVALENTES A CORTO PLAZO | \$ 53,722.61 | \$ 35,463.19 |
| Suma | \$ 1,265,853.88 | \$ 115,175.36 |

Las Cuentas por Cobrar a Corto Plazo se integran por:



MUNICIPIO DE TUZAMAPAN DE GALEANA, PUEBLA

NOTAS A LOS ESTADOS FINANCIEROS
01 DE ENERO AL 31 DE AGOSTO DE 2020

| Concepto | 2020 | 2020% |
|--|------------------------|----------------|
| CUENTAS POR COBRAR A CORTO PLAZO | 0.00 | 0 |
| DEUDORES DIVERSOS POR COBRAR A CORTO PLAZO | \$ 1,212,131.27 | 0.957560181 |
| OTROS DERECHOS A RECIBIR EFECTIVO O EQUIVALENTES A | \$ 53,722.61 | \$ 0.04 |
| | | 0 |
| | | 0 |
| Suma | \$ 1,265,853.88 | \$ 1.00 |

Deudores Diversos por Cobrar a Corto Plazo

Representa el monto de los derechos de cobro a favor del ente público por gastos por comprobar, principalmente relacionados con viáticos.

Otros Derechos a recibir Efectivo y Equivalentes a Corto Plazo

Representan los derechos de cobro originados en el desarrollo de las actividades del ente público, de los cuales se espera recibir una contraprestación

representada en recursos, bienes o servicios; en un plazo menor o igual a doce meses, no incluidos en las cuentas anteriores,

- Bienes Disponibles para su Transformación o Consumo (inventarios)
- Inversiones Financieras
- Bienes Muebles, Inmuebles e Intangibles

Bienes Inmuebles, Infraestructura y Construcciones en Proceso

Se integra de la siguiente manera:

| Concepto | 2020 | 2019 |
|---|-------------------------|-------------------------|
| TERRENOS | \$ 2,833,588.00 | \$ 2,833,588.00 |
| EDIFICACIONES NO HABITACIONALES | \$ 200,000.00 | \$ - |
| CONSTRUCCIONES EN PROCESO BIENES DE DOMINIO PUBLICO | \$ 2,165,674.43 | \$ - |
| OTROS BIENES INMUEBLES | \$ 83,758,085.37 | \$ 83,758,085.37 |
| Subtotal BIENES MUEBLES | \$ 88,957,347.80 | \$ 86,591,673.37 |

Bienes Muebles, Intangibles y Depreciaciones



MUNICIPIO DE TUZAMAPAN DE GALEANA, PUEBLA

NOTAS A LOS ESTADOS FINANCIEROS
01 DE ENERO AL 31 DE AGOSTO DE 2020

Se integran de la siguiente manera:

| Concepto | 2020 | 2019 |
|---|------------------------|------------------------|
| MOBILIARIO Y EQUIPO DE ADMINISTRACIÓN | \$ 502,402.17 | \$ 494,335.90 |
| MOBILIARIO Y EQUIPO EDUCACIONAL Y RECREATIVO | \$ - | \$ - |
| VEHÍCULOS Y EQUIPO DE TRANSPORTE | \$ 2,309,683.58 | \$ 2,309,683.58 |
| EQUIPO DE DEFENSA Y SEGURIDAD | \$ 39,679.51 | |
| MAQUINARIA, OTROS EQUIPOS Y HERRAMIENTAS | \$ 65,679.21 | \$ 65,679.21 |
| Subtotal BIENES MUEBLES | \$ 2,917,444.47 | \$ 2,869,698.69 |
| SOFTWARE | \$ - | \$ - |
| LICENCIAS | \$ - | \$ - |
| Subtotal ACTIVOS INTANGIBLES | \$ - | \$ - |
| DEPRECIACIÓN ACUMULADA DE BIENES MUEBLES | \$ - | \$ - |
| Total DEPRECIACIÓN, DETERIORO Y AMORTIZACIÓN ACUMULADA DE BIENES | \$ - | \$ - |
| Suma | \$ 2,917,444.47 | \$ 2,869,698.69 |

Activo Diferido

Se integran de la siguiente manera:

| Concepto | 2020 | 2019 |
|----------|------|------|
| | \$ - | \$ - |

- Estimaciones y Deterioros
- Otros Activos

Pasivo

Este género se compone de dos grupos, el Pasivo Circulante y el Pasivo No Circulante, en éstos inciden pasivos derivados de operaciones por servicios personales, cuentas por pagar por operaciones presupuestarias devengadas y contabilizadas al 31 de enero del ejercicio correspondiente; pasivos por obligaciones laborales, a continuación se presenta la integración del pasivo:

| Concepto | 2020 | 2019 |
|-----------------------|----------------------|------------------------|
| PASIVO CIRCULANTE | \$ 549,217.53 | \$ 2,288,971.66 |
| PASIVO NO CIRCULANTE | \$ - | \$ - |
| Suma de Pasivo | \$ 549,217.53 | \$ 2,288,971.66 |



MUNICIPIO DE TUZAMAPAN DE GALEANA, PUEBLA

NOTAS A LOS ESTADOS FINANCIEROS 01 DE ENERO AL 31 DE AGOSTO DE 2020

- **Pasivo Circulante**

Destacan entre las principales partidas del Pasivo Circulante las siguientes:

| Concepto | Importe |
|--|----------------------|
| SERVICIOS PERSONALES POR PAGAR A CORTO PLAZO | \$ 24,000.48 |
| RETENCIONES Y CONTRIBUCIONES POR PAGAR A CORTO PLAZO | \$ 261,979.06 |
| INGRESOS POR CLASIFICAR | \$ - |
| PROVEEDORES POR PAGAR A CORTO PLAZO | \$ 263,237.98 |
| OTRAS CUENTAS POR PAGAR A CORTO PLAZO | \$ 0.01 |
| Suma PASIVO CIRCULANTE | \$ 549,217.53 |

Servicios Personales por Pagar a Corto Plazo

El importe de esta cuenta esta constituido principalmente por: Aportaciones de Seguridad Social (patronal), mismas que se pagan en los meses de octubre y noviembre; Prima Vacacional, cuyo importe se paga en diciembre; Aguinaldo cuyo importe se pagará en el mes de noviembre.

Retenciones por Pagar a Corto Plazo

El importe de esta cuenta esta constituido principalmente por: Retenciones de ISR por Sueldos y Salarios, Honorarios y por Arrendamiento, mismo que se pagan en el mes de octubre; retenciones derivadas de aportaciones de seguridad social (Trabajadores) mismas que se liquidan en el mes de octubre.

Ingresos por Clasificar a Corto Plazo

Representa los recursos depositados de MUNICIPIO DE TUZAMAPAN DE GALEANA, pendientes de clasificar según los conceptos del Clasificador por Rubros de Ingresos.

Proveedores por Pagar a Corto Plazo

Representa los adeudos con proveedores derivados de operaciones de MUNICIPIO DE TUZAMAPAN DE GALEANA, con vencimiento menor o igual a doce meses.

- **Pasivo No Circulante**

Destacan entre las principales partidas del Pasivo No Circulante las siguientes:

| Concepto | 2020 |
|----------|------|
|----------|------|



MUNICIPIO DE TUZAMAPAN DE GALEANA, PUEBLA

NOTAS A LOS ESTADOS FINANCIEROS
01 DE ENERO AL 31 DE AGOSTO DE 2020

| | |
|--|-------------|
| PROVISIÓN PARA CONTINGENCIAS A LARGO PLAZO | \$.00 |
| Suma de Pasivos a Largo Plazo | \$ - |

II) NOTAS AL ESTADO DE ACTIVIDADES

Ingresos de Gestión

| Concepto | Importe |
|---|----------------------|
| IMPUESTOS | \$ 104,059.00 |
| CUOTAS Y APORTACIONES DE SEGURIDAD SOCIAL | \$ - |
| CONTRIBUCIONES DE MEJORAS | \$ - |
| DERECHOS | \$ 78,573.50 |
| PRODUCTOS DE TIPO CORRIENTE | \$ 28,846.05 |
| APROVECHAMIENTOS DE TIPO CORRIENTE | \$ 13,650.00 |
| INGRESOS POR VENTA DE BIENES Y SERVICIOS | \$ - |
| | |
| Subtotal Participaciones | \$ 225,128.55 |

Participaciones, Aportaciones, Convenios, Incentivos Derivados de la Colaboración Fiscal, Fondos Distintos de Aportaciones, Transferencias,

Asignaciones, Subsidios y Subvenciones, y Pensiones y Jubilaciones

Otros Ingresos y Beneficios

| Concepto | Importe |
|--|-------------------------|
| PARTICIPACIONES | \$ 9,859,625.09 |
| Subtotal Participaciones | \$ 9,859,625.09 |
| APORTACIONES | \$ 10,847,445.07 |
| Subtotal Aportaciones | \$ 10,847,445.07 |
| | \$ - |
| | \$ - |
| Subtotal Convenios | \$ - |
| INCENTIVOS DERIVADOS DE LA COLABORACIÓN FISCAL | \$ - |
| Subtotal Incentivos Derivados de la Colaboración Fiscal | \$ - |
| | \$ - |
| Subtotal Fondos Distintos de Aportaciones | \$ - |
| TRANSFERENCIAS INTERNAS Y ASIGNACIONES DEL SECTOR PUBLICO | \$ - |
| Subtotal Transferencias y Asignaciones | \$ - |
| SUBSIDIOS Y SUBVENCIONES | \$ - |



MUNICIPIO DE TUZAMAPAN DE GALEANA, PUEBLA

NOTAS A LOS ESTADOS FINANCIEROS
01 DE ENERO AL 31 DE AGOSTO DE 2020

| | | | |
|--------------------------|---|-----------|----------|
| | Subtotal Transferencias y Asignaciones | \$ | - |
| PENSIONES Y JUBILACIONES | | \$ | - |
| | Subtotal Pensiones y Jubilaciones | \$ | - |

Gastos y Otras Pérdidas:

1. Explicar aquellas cuentas de gastos de funcionamiento, transferencias, subsidios y otras ayudas, participaciones y aportaciones, otros gastos y pérdidas extraordinarias, así como los ingresos y gastos extraordinarios, que en lo individual representen el 10% o más del total de los gastos.

| Concepto | Importe |
|--|-------------------------|
| GASTOS DE FUNCIONAMIENTO | \$ 7,656,416.62 |
| TRANSFERENCIAS, ASIGNACIONES, SUBSIDIOS Y OTRAS AYUDAS | \$ 2,562,465.72 |
| PARTICIPACIONES Y APORTACIONES | \$ - |
| INTERESES, COMISIONES Y OTROS GASTOS DE LA DEUDA PÚBLICA | \$ - |
| OTROS GASTOS Y PÉRDIDAS EXTRAORDINARIAS | \$ 4,133,843.19 |
| Suma de GASTOS Y OTRAS PÉRDIDAS | \$ 14,352,725.53 |

A su vez se presentan aquellos rubros que en forma individual representan el 8.0% o más del total de los gastos:

| Concepto | Importe | % |
|---|-----------------|-----|
| REMUNERACIONES AL PERSONAL DE CARÁCTER PERMANENTE | \$ 4,387,275.02 | 31% |
| SERVICIOS PROFESIONALES, CIENTÍFICOS Y TÉCNICOS Y OTROS SERVICIOS | 161,844.66 | 1% |
| SEGURIDAD SOCIAL | - | 0% |

III) NOTAS AL ESTADO DE VARIACIÓN EN LA HACIENDA PÚBLICA

| | | | | |
|---|---|-------------------------------------|----|---------------|
| 1 | NO HAY MODIFICACIONES AL PATRIMONIO CONTRIBUIDO | SALDO | \$ | 88,533,928.29 |
| 2 | HACIENDA PÚBLICA/PATRIMONIO GENERADO | | | |
| | TIPO | RESULTADO DEL EJERCICIO | | |
| | NATURALEZA | RESULTADO DEL EJERCICIO | | |
| | MONTO | \$ | | - |
| | TIPO | RESULTADO DEL EJERCICIOS ANTERIORES | | |
| | NATURALEZA | RESULTADO DE EJERICIOS ANTERIORES | | |



MUNICIPIO DE TUZAMAPAN DE GALEANA, PUEBLA

NOTAS A LOS ESTADOS FINANCIEROS 01 DE ENERO AL 31 DE AGOSTO DE 2020

MONTO \$ **748,785.04**

En el periodo que se informa no hubo variaciones al Patrimonio Contribuido

En el periodo que se informa el patrimonio generado, procede de la recepción de las aportaciones ordinarias tanto por las entidades federativas y la Secretaría

de Hacienda y Crédito Público, así como por la recepción de aportaciones extraordinarias tanto de entidades federativas y municipios.

IV) NOTAS AL ESTADO DE FLUJOS DE EFECTIVO

Efectivo y equivalentes

| Concepto | 2020 | 2019 |
|---|------------------------|------------------------|
| BANCOS/TESORERÍA | \$ 3,152,682.66 | \$ 1,684,705.24 |
| BANCOS/DEPENDENCIAS Y OTROS | 0 | 0 |
| INVERSIONES TEMPORALES (HASTA 3 MESES) | 0 | 0 |
| FONDOS CON AFECTACIÓN ESPECÍFICA | 0 | 0 |
| DEPÓSITOS DE FONDOS DE TERCEROS EN GARANTÍA | 0 | 0 |
| Total de EFECTIVO Y EQUIVALENTES | \$ 3,152,682.66 | \$ 1,684,705.24 |

ADQUISICION DE BIENES MUEBLES E INMUEBLES

BIENES INMUEBLES \$ -
CONSTRUCCIONES EN PROCESO \$ -

BIENES MUEBLES \$ -

| | 2020 | 2019 |
|---|------|------|
| Ahorro/Desahorro antes de rubros Extraordinarios | | |
| <i>Movimientos de partidas (o rubros) que no afectan al</i> | | |
| Depreciación | | |
| Amortización | | |
| Incrementos en las provisiones | | |
| Incremento en inversiones producido por revaluación | | |
| Ganancia/pérdida en venta de propiedad, planta y equipo | | |
| Incremento en cuentas por cobrar | | |
| Partidas extraordinarias | | |



MUNICIPIO DE TUZAMAPAN DE GALEANA, PUEBLA

NOTAS A LOS ESTADOS FINANCIEROS
01 DE ENERO AL 31 DE AGOSTO DE 2020

V) CONCILIACIÓN ENTRE LOS INGRESOS PRESUPUESTARIOS Y CONTABLES, ASÍ COMO ENTRE LOS EGRESOS PRESUPUESTARIOS Y LOS GASTOS CONTABLES

La conciliación se presentará atendiendo a lo dispuesto por el Acuerdo por el que se emite el formato de conciliación entre los ingresos presupuestarios y contables, así como entre los egresos presupuestarios y los gastos contables.

Las cuentas de orden se utilizan para registrar movimientos de valores que no afecten o modifiquen el balance del ente contable, sin embargo, su incorporación en libros es necesaria con fines de recordatorio contable, de control y en general sobre los aspectos administrativos, o bien, para consignar sus derechos o responsabilidades contingentes que puedan, o no, presentarse en el futuro.

Las cuentas que se manejan para efectos de estas Notas son las siguientes:

Cuentas de Orden Contables y Presupuestarias:

Contables:

| Concepto | Importe |
|---|-------------|
| VALORES | 0 |
| EMISIÓN DE OBLIGACIONES | 0 |
| AVALES Y GARANTÍAS | 0 |
| JUICIOS | 0 |
| INVERSIÓN MEDIANTE PROYECTOS PARA PRESTACIÓN DE SERVICIOS (PPS) Y SIMILAR | 0 |
| BIENES EN CONCESIONADOS O EN COMODATO | 0 |
| | 0 |
| Suma CUENTAS DE ORDEN CONTABLES | \$ - |

Presupuestarias:

CUENTAS DE ORDEN PRESUPUESTARIAS DE INGRESO

| | |
|------|--|
| 8110 | LEY DE INGRESOS ESTIMADA |
| 8120 | LEY DE INGRESOS POR EJECUTAR |
| 8130 | MODIFICACIONES A LA LEY DE INGRESOS ESTIMADA |
| 8140 | LEY DE INGRESOS DEVENGADA |
| 8140 | LEY DE INGRESOS RECAUDADA |



MUNICIPIO DE TUZAMAPAN DE GALEANA, PUEBLA

NOTAS A LOS ESTADOS FINANCIEROS
01 DE ENERO AL 31 DE AGOSTO DE 2020

CUENTAS DE ORDEN PRESUPUESTARIAS DE EGRESO

| | |
|------|---|
| 8210 | PRESUPUESTO DE EGRESOS APROBADO |
| 8220 | PRESUPUESTO DE EGRESOS POR EJERCER |
| 8230 | MODIFICACIONES AL PRESUPUESTO DE EGRESOS APROBADO |
| 8240 | PRESUPUESTO DE EGRESOS COMPROMETIDO |
| 8250 | PRESUPUESTO DE EGRESOS DEVENGADO |
| 8260 | PRESUPUESTO DE EGRESOS EJERCIDO |
| 8270 | PRESUPUESTO DE EGRESOS PAGADO |

1. Introducción

Los Estados Financieros del Municipio de Tuzamapan de Galeana, Puebla, proveen de información financiera a los principales usuarios de la misma, al Congreso y a los ciudadanos.

El objetivo del presente documento es la revelación del contexto y de los aspectos económicos-financieros más relevantes que influyeron en las decisiones del período, y que deberán ser considerados en la elaboración de los estados financieros para la mayor comprensión de los mismos y sus particularidades.

De esta manera, se informa y explica la respuesta del Municipio de Tuzamapan de Galeana las condiciones relacionadas con la información financiera de cada período de gestión; además, de exponer aquellas políticas que podrían afectar la toma de decisiones en períodos posteriores.

2. Panorama Económico y Financiero

El consenso de expectativas apunta hacia una aceleración en el crecimiento de 0% en el 2019 a 1.1% en el 2020. Aunque el consenso se ubica en 1.1%, el rango de proyecciones va de 0.8 a 1.5 por ciento

3. Autorización e Historia



MUNICIPIO DE TUZAMAPAN DE GALEANA, PUEBLA

NOTAS A LOS ESTADOS FINANCIEROS
01 DE ENERO AL 31 DE AGOSTO DE 2020

Fue asentamientos de grupos otomíes, náhuatl y totonacos que dio origen a la fundación de Tuzamapan; fue tributario de Texcoco. Los conquistadores implantaron el sistema de encomiendas: Perteneció al antiguo distrito de Tetela, y en 1895 se constituyó como municipio libre. La cabecera municipal es el pueblo de Tuzamapan de Galeana, en honor al valiente Insurgente, Don Hermenegildo Galeana.

Tuzamapan de Galeana.

Tuzamapan, nombre nahuatl proveniente de las radicales "tuzan", topo llamado tuza, y "pan", río refiriéndose a la corriente del Zempoala que pasa cerca de ese lugar; "Río de las Tuzas". Otra radical del Nahuatl es: "tuzán", topo o tuza; "ma", coger, cazar y "pan", sobre o en; "Lugar en que se cogen o cazan tuzas o topos".

Denominación

En 1895 se constituye como un municipio libre

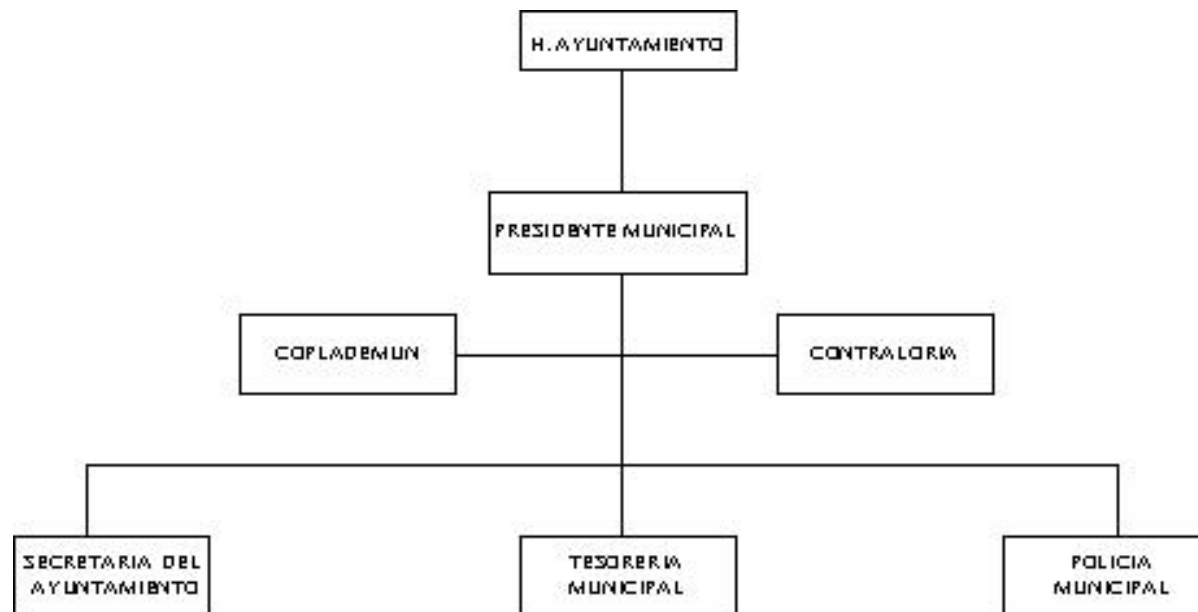

4. Organización y Objeto Social

Administración Pública Municipal en general



MUNICIPIO DE TUZAMAPAN DE GALEANA, PUEBLA

NOTAS A LOS ESTADOS FINANCIEROS
01 DE ENERO AL 31 DE AGOSTO DE 2020

Con base en el artículo 115 fracción III de la Constitución Política de los Estados Unidos Mexicanos se establecen las siguientes funciones y servicios públicos:

- a) Agua potable, drenaje, alcantarillado, tratamiento y disposición de sus aguas residuales;
- b) Alumbrado público.
- c) Limpia, recolección, traslado, tratamiento y disposición final de residuos;
- d) Mercados y centrales de abasto.
- e) Panteones.
- f) Rastro.
- g) Calles, parques y jardines y su equipamiento;
- h) Seguridad pública, en los términos del artículo 21 de esta Constitución, policía preventiva municipal y tránsito; e
- i) Los demás que las Legislaturas locales determinen según las condiciones territoriales y socio-económicas de los Municipios, así como su capacidad administrativa y financiera.

El Ejercicio Fiscal es 2020



MUNICIPIO DE TUZAMAPAN DE GALEANA, PUEBLA

NOTAS A LOS ESTADOS FINANCIEROS 01 DE ENERO AL 31 DE AGOSTO DE 2020

En cuanto al régimen jurídico debe observar lo siguiente:

LEGISLACION FEDERAL

- Constitución Política de los Estados Unidos Mexicanos
- Ley General de Contabilidad Gubernamental
- Ley Federal de Presupuesto y Responsabilidad Hacendaria
- Ley de Coordinación Fiscal
- Ley de Fiscalización Superior y Rendición de Cuentas de la Federación
- Ley de Disciplina Financiera de las Entidades Federativas y Municipios

LEGISLACION LOCAL

- Constitución Política del Estado Libre y Soberano de Puebla.
- Ley Orgánica Municipal
- Ley de Rendición de Cuentas y Fiscalización Superior del Estado de Puebla
- Ley de Transparencia y Acceso a la Información Pública del Estado de Puebla

e) *Consideraciones fiscales del ente: revelar el tipo de contribuciones que esté obligado a pagar o retener.*

Las contribuciones a que está obligado son las siguientes:

- Declaración informativa anual de pagos y retenciones de servicios profesionales. Personas Morales. Impuesto Sobre la Renta
- Entero de retención de ISR por servicios profesionales. MENSUAL
- Entero de retenciones mensuales de ISR por sueldos y salarios
- Entero mensual de retenciones de ISR de ingresos por arrendamiento.
- declaración informativa anual de retenciones de ISR por arrendamiento de inmuebles
- declaración informativa anual de retenciones de ISR por sueldos y salarios e ingresos asimilados a salarios
- Declaración Informativa mensual de Proveedores
- Informativa anual del subsidio para el empleo





MUNICIPIO DE TUZAMPAN DE GALEANA, PUEBLA

NOTAS A LOS ESTADOS FINANCIEROS
01 DE ENERO AL 31 DE AGOSTO DE 2020

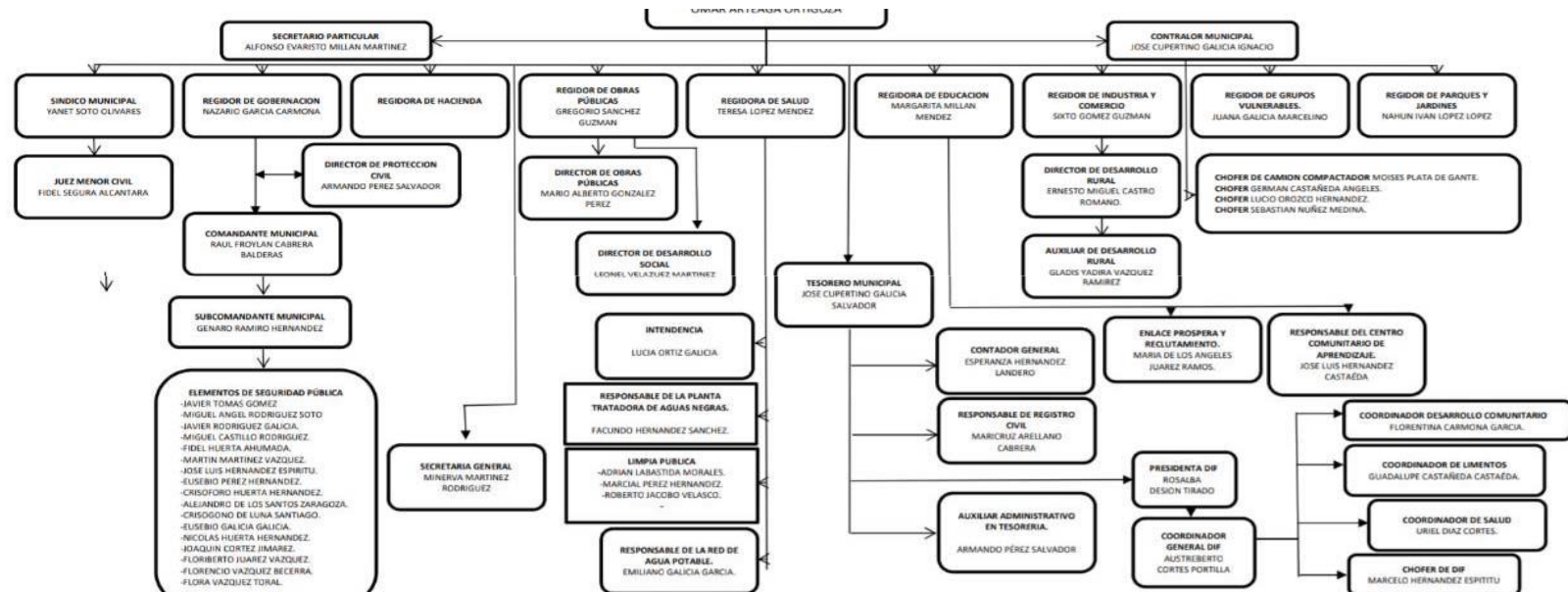

Fideicomisos, mandatos y análogos de los cuales es fideicomitente o fideicomisario. No tiene estos instrumentos el ayuntamiento.

5. Bases de Preparación de los Estados Financieros

Si se ha observado la normatividad emitida por el CONAC, cumpliendo con la implementación del Manual de contabilidad, así como la aplicación de los Postulados Básicos de Contabilidad Gubernamental y las disposiciones legales aplicables.

Con la finalidad de dar cumplimiento a la Ley General de Contabilidad, se implementó el Sistema Automatizado de Administración y Contabilidad Gubernamental (SAACG.NET) emitido por el INDETEC, por lo que la información contable, financiera y presupuestal de Enero a Diciembre se encuentra registrada en dicho sistema.

6. Políticas de Contabilidad Significativas



MUNICIPIO DE TUZAMAPAN DE GALEANA, PUEBLA

NOTAS A LOS ESTADOS FINANCIEROS 01 DE ENERO AL 31 DE AGOSTO DE 2020

En el caso de los bienes inmuebles se actualiza el valor en base a la información catastral que se recibe.

Informar sobre la realización de operaciones en el extranjero y de sus efectos en la información financiera gubernamental.

No aplica para el municipio de Tuzamapan de Galeana

Método de valuación de la inversión en acciones de Compañías subsidiarias no consolidadas y asociadas.

No aplica para el municipio de Tuzamapan de Galeana

Sistema y método de valuación de inventarios y costo de lo vendido.

No aplica para el municipio de Tuzamapan de Galeana

Beneficios a empleados: revelar el cálculo de la reserva actuarial, valor presente de los ingresos esperados comparado con el valor presente de la estimación de gastos tanto de los beneficiarios actuales como futuros.

No aplica para el municipio de Tuzamapan de Galeana

Provisiones: objetivo de su creación, monto y plazo.

No aplica para el municipio de Tuzamapan de Galeana

Reservas: objetivo de su creación, monto y plazo.

No aplica para el municipio de Tuzamapan de Galeana

Cambios en políticas contables y corrección de errores junto con la revelación de los efectos que se tendrá en la información financiera del ente público, ya sea retrospectivos o prospectivos.

Reclasificaciones: se deben revelar todos aquellos movimientos entre cuentas por efectos de cambios en los tipos de operaciones.

Se hacen las reclasificaciones de acuerdo a los lineamientos emitidos por la Auditoría Superior del Estado de Puebla.

Depuración y cancelación de saldos.

No aplica para el municipio de Tuzamapan de Galeana

7. Posición en Moneda Extranjera y Protección por Riesgo Cambiario

No aplica para el municipio de Tuzamapan de Galeana

8. Reporte Analítico del Activo



MUNICIPIO DE TUZAMAPAN DE GALEANA, PUEBLA

NOTAS A LOS ESTADOS FINANCIEROS 01 DE ENERO AL 31 DE AGOSTO DE 2020

Vida útil o porcentajes de depreciación, deterioro o amortización utilizados en los diferentes tipos de activos.
Se utilizan los lineamientos establecidos por el CONAC llamados Guía de vida útil estimada y % de depreciación.

Cambios en el porcentaje de depreciación o valor residual de los activos.

Importe de los gastos capitalizados en el ejercicio, tanto financieros como de investigación y desarrollo.

Riesgos por tipo de cambio o tipo de interés de las inversiones financieras.

Valor activado en el ejercicio de los bienes construidos por la entidad.

Otras circunstancias de carácter significativo que afecten el activo, tales como bienes en garantía, señalados en embargos, litigios, títulos de inversiones entregados en garantías, baja significativa del valor de inversiones financieras, etc.

Desmantelamiento de Activos, procedimientos, implicaciones, efectos contables. Administración de activos; planeación con el objetivo de que el ente los utilice de manera más efectiva.

No aplican al municipio de Tuzamapan de Galeana, Puebla

9. Fideicomisos, Mandatos y Análogos

No aplican al municipio de Tuzamapan de Galeana, Puebla.

10. Reporte de la Recaudación

| Concepto | Importe |
|---|-------------------------|
| IMPUESTOS | 104,059.00 |
| DERECHOS | 78,573.50 |
| PRODUCTOS | 28,846.05 |
| APROVECHAMIENTOS | 13,650.00 |
| PARTICIPACIONES, APORTACIONES, TRANSFERENCIAS, ASIGNACIONES | 9,859,625.09 |
| APORTACIONES | 10,847,445.07 |
| CONVENIOS | - |
| suma | \$ 20,932,198.71 |

| Concepto | ESTIMADO | RECAUDADO | POR RECAUDAR |
|---|---------------|--------------|---------------------|
| IMPUESTOS | 106,970.00 | 104,059.00 | 2,911.00 |
| DERECHOS | 103,720.00 | 78,573.50 | 25,146.50 |
| PRODUCTOS | 65,630.00 | 28,846.05 | 36,783.95 |
| APROVECHAMIENTOS | 17,630.00 | 13,650.00 | 3,980.00 |
| PARTICIPACIONES, APORTACIONES, TRANSFERENCIAS, ASIGNACIONES | 14,539,900.00 | 9,859,625.09 | 4,680,274.91 |



MUNICIPIO DE TUZAMAPAN DE GALEANA, PUEBLA

NOTAS A LOS ESTADOS FINANCIEROS 01 DE ENERO AL 31 DE AGOSTO DE 2020

| | | | |
|--------------|---------------|---------------|---------------------|
| APORTACIONES | 15,552,900.00 | 10,847,445.07 | 4,705,454.93 |
| CONVENIOS | - | - | - |

11. Información sobre la Deuda y el Reporte Analítico de la Deuda

- a) *Utilizar al menos los siguientes indicadores: deuda respecto al PIB y deuda respecto a la recaudación tomando, como mínimo, un período igual o menor a 5 años.*
- b) *Información de manera agrupada por tipo de valor gubernamental o instrumento financiero en la que se consideren intereses, comisiones, tasa, perfil de vencimiento y otros gastos de la deuda.*

12. Calificaciones otorgadas

NO APLICA PARA EL MUNICIPIO

13. Proceso de Mejora

El área de contraloría esta trabajando sobre el área de control Interno

14. Información por Segmentos

No aplica para el municipio de Tuzamapan de Galeana

15. Eventos Posteriores al Cierre

Al momento no se tienen eventos posteriores al cierre, en caso de hacerlos se observaran los lineamientos de la Auditoría Superior del Estado de Puebla.

16. Partes Relacionadas

No aplica para el municipio de Tuzamapan de Galeana

17. Responsabilidad Sobre la Presentación Razonable de la Información Contable

“Bajo protesta de decir verdad declaramos que los Estados Financieros y sus notas, son razonablemente correctos y son responsabilidad del emisor”.